



CRNA GORA
MINISTARSTVO POLJOPRIVREDE
I RURALNOG RAZVOJA



amis

BILTEN

8 – 2011 Voće i povrće

AGRARNI MARKETINŠKI INFORMACIONI SISTEM
CRNE GORE



23. februar 2011. Vol. 6, Broj 8

 Ministarstvo poljoprivrede i ruralnog razvoja Crne Gore www.minpolj.gov.me
www.amiscg.org
Voće i povrće
2-3
Pregled cijena voća i povrća
4-12
Kruškina buva
13

**CRNA GORA
MINISTARSTVO POLJOPRIVREDE
I RURALNOG RAZVOJA**
IZVJEŠTAJ O CIJENAMA VOĆA I POVRĆA

 Datum prikupljanja podataka: 17. do 23. 2. 2011. godine
Izveštaj sastavila: Savjetodavna služba u biljnoj proizvodnji

VOĆE

Na beranskoj, bjelopoljskoj i cetinjskoj pijaci u ponudi je mali broj proizvoda a na nikšičkoj, sve do ove sedmice skoro da i nije bilo pomjena od početka 2011-te godine. Na barskoj pijaci breskve su prodavane 8€/kg. Na beranskoj pijaci najviše je limuna, jabuka i narandži sa osrednjom potražnjom. Samo kod grčke mandarine bilježimo rast

cijene na 1,2€/kg. Kvalitet i ponuda voća na pijaci u Bijelom Polju su dobri. Mandarina je svega 0,8€ a umjeren trend rasta je kod cijene jabuke zlatni delišes na 1€. Na pijaci u Cetinju, manja je ponuda voća u odnosu na prošlu sedmicu. Pad cijene je kod domaćih mandarina 1,2€, limuna 1€, narandži 0,9€ i kivija 0,8€. I dalje je odlična ponuda i potražnja agruma na hercegnojskoj pijaci po cijeni 1,5€/kg. Nikšička pijaca je i dalje slabo posjećena a kvalitet voća dobar. Domaće narandže su pojeftinile na 0,7€ španske su i dalje 1,2€, limun 1€. Cijene ostalog voća se nijesu mijenjale. Na podgoričkoj zelenoj pijaci najviše su tražene narandže i jabuke a cijene su ostale nepromijenjene. Nakon duže vremena, u ponudi je jabuka kožara po cijeni 1€ koja je tražena od strane kupaca.

Ponuda voća je uobičajena, istakla bih odlične narandže, uvoz iz Grčke, po kvalitetu i po cijeni 0,5-0,6€. Kao najtraženija jabuka ajdared je poskupila na 0,6€/kg. Pored grožđa 3,5-4€, fortunele 3-3,5€, ekstra krupnih šljiva 2,5-3€ i nektarina 3,5€ u ponudi je egzotično voće (mango, papaja i sl.) sa malom potražnjom ali privlači pažnju posjetilaca pijace.

BR Ponuda i potražnja voća kao i kvalitet su dobri. Prvi put u ponudi se našla breskva iz uvoza. Cijene su ostale na prošlonedjelnom nivou.

BA U ponudi najviše ima limuna, jabuka i pomorandži. Potražnja voća je srednja. Porast cijene je zabilježen samo kod mandarine.

BP Ponuda voća je dobra, zabilježen je umjereni rast cijene zlatnog delišesa dok se ostale cijene nijesu mijenjale. Kvalitet ponuđenog voća je dobar.

CT Manja ponuda voća i pad cijene domaćih limuna, narandže, kivija i mandarine su obilježili cetinjsku pijacu.

HN Ponuda voća kao i potražnja nijesu se mijenjale u odnosu na prethodnu sedmicu kao ni cijene.

NK Ponuda i kvalitet voća su dobri. U odnosu na prethodni period pojeftinile su banane, limun i pomorandže.

PG Ponuda voća je na nivou prošle sedmice, kao i potražnja. Najviše se trguje pomorandžama i jabukama. Nakon dužeg vremena, u ponudi je jabuka kožara koja je tražena od strane kupaca

Velika pijaca PG Ponuda je uobičajena, istakla bih odlične narandže uvoz iz Grčke i po kvalitetu i po cijeni. Kao najtraženija jabuka ajdared je poskupila. Pored grožđa, fortunele, ekstra krupnih šljiva i nektarina u ponudi je egzotično voće (mango, papaja i sl.) sa malom potražnjom ali privlači pažnju posjetilaca pijace.

POVRĆE

Na barskoj pijaci bilježimo umjeren pad cijena blitve 1€, paradajza 2€ i spanaća 1,5€. Prodaja povrća je dobra. Na beranskoj pijaci kao i prošle sedmice u ponudi je najviše lisnatog povrća i krtole. Rast cijene je samo kod kupusa na 0,4€. Ni na bjelopoljskoj pijaci nema značajnijih promjena, ponuda je dobra, prodaja osrednja. Samo je cijena krastavca u blagom porastu na 2€. Najveća potražnja je bila za zelenom salatnom, spanaćem i blitvom. Na pijaci u Cetinju manja je ponuda povrća u odnosu na prošlu sedmicu. Pad cijena je kod brokole i karfiola na po 2€ i raštana 1,5€. Trend rasta ima cijena spanaća 2,5€. Na hercegovačkoj pijaci, trend pada cijena blitve, raštana i spanaća je i ove sedmice, na po 2€/kg. Cijene krtole su nešto veće i iznose 1€/kg a isti trend je i kod patli-

džana 3€. Ponuda paprike babure je mala a kvalitet jako dobar. Zelenu pijacu u Nikšiću karakteriše jeftinija blitva (2,5€), kelj (0,8€), šargarepa (1€) i spanać (2€) a skuplja krtola (0,7€), kupus (0,5€). Na zelenoj pijaci u Podgorici odlična je ponuda povrća. Trend rasta imaju cijene raštana 2€ - plas-tenički i 2,5€/kg, brokole i patlidžana 3€, krastavca 2,5€.

Na Velikoj pijaci u Podgorici, nastavio se trend pada cijene blitve na 0,7€ a došlo je i do jačeg pada cijene spanaća sa 1,3€ na 0,8€. Domaćeg kupusa je malo. Kvalitet je slab, pa se albanski dobro prodaje i boljeg je kvaliteta. U ponudi je italijanski kelj pupčar u pakovanju po 300gr što čini da je cijena po kg dosta visoka 4,5€. Kao neobična ponuda i interesantna je slatki krompir iz Brazila po cijeni 3€/kg. Uglavnom ga kupuju za kuhinje renomiranih hotela.

BR Ponuda i potražnja povrća su dobri. Umjeren trend pada imaju cijene blitve, paradajza i spanaća. Cijene ostalih proizvoda ostale su na prošlonedjelnom nivou.

BA Ponuda povrća je raznovrsna, potražnja srednja. Porast cijena zabilježen je samo kod kupusa, ostale cijene se nijesu mijenjale.

BP Cijene se nijesu bitnije mijenjale izuzev kod krastavca salatara gdje je zabilježen umjeren rast cijene. Najveća potražnja je bila za salatnom, spanaćem i blitvom.

CT Manja je ponuda povrća u odnosu na prošlu sedmicu. Trend pada imaju cijene brokole, karfiola i raštana a rasta cijena spanaća.

HN Pad cijena lisnatog povrća je nastavljen u ovoj sedmici, dok je cijena krompira u porastu kao i patlidžana. Ponuda paprike babure je mala a kvalitet jako dobar.

NK U odnosu na prethodnu sedmicu pojeftinili su blitva, kelj, šargarepa i spanać a poskupili krompir, bijeli luk i kupus. Cijene ostalog povrća se nijesu mijenjale

PG Ponuda povrća je jako dobra i raznovrsna. Najviše je blitve i spanaća čije su cijene u padu. Trend rasta imaju cijene raštana, brokole, patlidžana i krastavca. Najviše se traži lisnato povrće.

Velika pijaca PG I u ovoj sedmici se nastavio trend pada cijene blitve a došlo je i do jačeg pada cijene spanaća. Domaćeg kupusa je malo. Kvalitet je slab, pa se albanski dobro prodaje a kvalitet mu je dosta dobar. U ponudi je italijanski kelj pupčar u pakovanju po 300gr što čini da je cijena po kg dosta visoka.

Prikaz cijena u Crnoj Gori (€/kg)
za grupu proizvoda - voće – zelene pijace i podgorička velika pijaca

(u periodu od 17. do 23. februara 2011)

	Voće Sorta jm	Bar Zelena Pijaca	Berane Zelena Pijaca	Bijelo Polje Ze- lena Pijaca	Cetinje Zelena Pijaca	Herceg Novi Ze- lena Pijaca	Nikšić Zelena pijaca	Podgorica Zelena Pijaca	Podgorica Velika pijaca	Crna Gora
1	Ananas kg	2.00 (2.00-2.00)	~	1.50 (1.50-1.80)	~	~	2.00 (2.00-2.00)	1.50 (1.50-2.00)	1.20 (1.20-1.40)	1.64 (1.64-1.84)
2	Badem kg	10.00 (10.00-10.00)	~	~	8.00 (8.00-10.00)	12.00 (12.00-12.00)	10.00 (10.00-10.00)	9.00 (8.00-9.00)	6.60 (6.60-6.60)	9.27 (9.10-9.60)
3	Banana kg	1.40 (1.00-1.40)	1.20 (1.20-1.20)	1.00 (1.00-1.20)	1.30 (1.20-1.30)	1.50 (1.50-1.50)	1.20 (1.20-1.30)	1.20 (1.00-1.20)	1.10 (1.10-1.10)	1.24 (1.15-1.28)
4	Breskva kg	8.00 (8.00-8.00)	~	~	~	~	~	~	~	8.00 (8.00-8.00)
5	Dunja kg	2.00 (2.00-2.50)	~	~	~	2.50 (2.50-2.50)	~	2.00 (2.00-2.50)	1.50 (1.50-1.50)	2.00 (2.00-2.25)
6	Fortunela kg	3.00 (3.00-4.00)	~	~	~	5.00 (5.00-5.00)	~	~	3.00 (3.00-3.50)	3.67 (3.67-4.17)
7	Gejprut kg	0.90 (0.90-1.25)	1.50 (1.50-1.50)	1.10 (1.10-1.30)	~	~	1.50 (1.50-2.00)	1.30 (1.20-1.50)	0.85 (0.85-0.90)	1.19 (1.18-1.41)
8	Grožđe bijelo kg	5.00 (5.00-6.00)	2.50 (2.50-2.50)	~	~	~	~	~	3.75 (3.50-3.75)	3.75 (3.67-4.08)
9	Grožđe crno kg	~	2.50 (2.50-2.50)	~	~	~	~	~	4.00 (3.50-4.00)	3.25 (3.00-3.25)
10	Grožđe roze kg	4.00 (4.00-4.00)	~	~	~	~	~	~	4.00 (4.00-4.00)	4.00 (4.00-4.00)
11	Suvo grožđe kg	5.00 (5.00-6.00)	3.00 (3.00-3.00)	3.00 (3.00-3.50)	3.00 (3.00-5.00)	5.00 (5.00-6.00)	4.00 (3.50-4.00)	3.00 (3.00-3.50)	3.00 (3.00-3.00)	3.63 (3.56-4.25)
12	Jabuka Aj- dared kg	0.80 (0.80-1.00)	0.70 (0.60-0.80)	0.80 (0.60-0.80)	0.90 (0.80-0.90)	1.20 (1.20-1.20)	0.80 (0.80-1.00)	0.70 (0.70-0.80)	0.60 (0.55-0.60)	0.81 (0.76-0.89)
13	Jabuka Delišes crve- ni kg	1.00 (1.00-1.30)	0.70 (0.70-1.00)	~	~	~	1.00 (1.00-1.20)	1.00 (1.00-1.00)	0.80 (0.70-0.85)	0.90 (0.88-1.07)
14	Jabuka Delišes zlatni kg	1.00 (1.00-1.30)	0.70 (0.70-0.80)	1.00 (0.80-1.00)	1.00 (1.00-1.00)	1.30 (1.00-1.30)	1.00 (1.00-1.20)	1.00 (0.80-1.00)	0.80 (0.70-0.80)	0.98 (0.88-1.05)
15	Jabuka Greni Smit kg	1.30 (1.30-1.50)	1.00 (0.80-1.00)	~	~	1.50 (1.40-1.50)	1.00 (1.00-1.20)	1.00 (1.00-1.00)	0.80 (0.70-0.80)	1.10 (1.03-1.17)
16	Jabuka Jo- nagold kg	~	~	0.70 (0.50-0.70)	~	~	~	~	~	0.70 (0.50-0.70)
17	Jabuka Jona- tan kg	~	~	0.70 (0.60-0.70)	~	~	~	~	~	0.70 (0.60-0.70)
18	Jabuka kg	~	0.70 (0.70-0.80)	0.60 (0.50-0.70)	~	1.40 (1.40-1.40)	~	1.00 (1.00-1.00)	0.70 (0.60-0.70)	0.88 (0.84-0.92)
19	Jagoda kg	8.00 (8.00-8.00)	~	~	~	~	~	~	~	8.00 (8.00-8.00)
20	Kesten kg	~	~	~	~	~	~	~	1.60 (1.60-1.60)	1.60 (1.60-1.60)
21	Kivi kg	0.80 (0.80-1.00)	1.00 (1.00-1.20)	0.80 (0.80-1.00)	0.80 (0.50-1.00)	1.00 (1.00-1.20)	0.80 (0.80-1.00)	1.00 (0.80-1.00)	0.60 (0.60-0.70)	0.85 (0.79-1.01)
22	Klementina kg	1.50 (1.50-1.50)	1.00 (1.00-1.20)	1.00 (1.00-1.00)	~	1.50 (1.50-1.50)	1.30 (1.30-1.30)	1.20 (1.20-1.30)	0.85 (0.80-0.90)	1.19 (1.19-1.24)
23	Kruška Vilja- movka kg	~	~	~	~	~	~	~	1.60 (1.45-1.80)	1.60 (1.45-1.80)
24	Kruška kg	2.00 (2.00-2.50)	1.50 (1.30-1.50)	1.50 (1.30-1.50)	~	2.50 (2.50-2.50)	2.50 (2.50-2.50)	2.00 (1.50-2.00)	~	2.00 (1.85-2.08)
25	Limun kg	1.00 (1.00-1.20)	1.00 (1.00-1.20)	~	1.00 (0.90-1.25)	1.50 (1.20-1.50)	1.00 (1.00-1.20)	1.00 (1.00-1.00)	0.70 (0.60-0.70)	1.03 (0.96-1.15)

	Voce Sorta jm	Bar Zelena Pijaca	Berane Zelena Pijaca	Bijelo Polje Zelena Pijaca	Cetinje Zelena Pijaca	Herceg Novi Zelena Pijaca	Nikšić Zelena pijaca	Podgorica Zelena Pijaca	Podgorica Velika pijaca	Crna Gora
26	Lješnik očišćen kg	10.00 (10.00-10.00)	~	~	8.00 (8.00-10.00)	10.00 (10.00-10.00)	10.00 (10.00-10.00)	9.00 (8.00-9.00)	6.60 (6.60-6.80)	8.93 (8.77-9.30)
27	Mandarina Mandora kg	~	~	~	~	~	1.30 (1.30-1.30)	~	~	1.30 (1.30-1.30)
28	Mandarina kg	1.20 (1.20-1.50)	1.20 (1.00-1.20)	0.80 (0.70-0.80)	1.20 (1.00-1.20)	~	1.30 (1.30-1.30)	~	0.85 (0.85-0.85)	1.09 (1.01-1.14)
29	Maslina Crna kg	5.00 (5.00-6.00)	~	~	6.00 (6.00-6.00)	6.00 (5.00-7.00)	~	5.00 (4.50-5.00)	~	5.50 (5.13-6.00)
30	Maslina Zelena kg	5.00 (5.00-6.00)	~	~	6.00 (5.00-6.00)	6.00 (5.00-7.00)	~	5.00 (4.50-5.00)	~	5.50 (4.88-6.00)
31	Nar kg	2.50 (2.50-2.50)	2.00 (2.00-2.00)	~	~	~	1.50 (1.50-1.50)	2.50 (2.50-2.50)	1.40 (1.40-1.40)	1.98 (1.98-1.98)
32	Nektarina kg	~	~	~	~	~	~	~	3.50 (3.50-3.50)	3.50 (3.50-3.50)
33	Orah očišćen kg	11.00 (11.00-12.00)	7.00 (6.50-8.00)	6.00 (5.50-6.00)	8.00 (8.00-8.50)	11.00 (11.00-12.00)	10.00 (9.00-10.00)	10.00 (9.00-10.00)	9.00 (9.00-9.00)	9.00 (8.63-9.44)
34	Orah u ljusci kg	3.00 (3.00-4.00)	~	~	~	4.00 (4.00-5.00)	~	~	~	3.50 (3.50-4.50)
35	Pomorandža kg	1.15 (1.15-1.25)	0.70 (0.70-1.00)	0.70 (0.70-0.80)	0.95 (0.95-1.00)	1.50 (1.50-1.50)	0.97 (0.97-1.03)	0.70 (0.70-0.80)	0.77 (0.58-0.77)	0.93 (0.91-1.02)
36	Šljiva kg	4.00 (4.00-4.00)	~	~	~	~	~	~	2.75 (2.75-2.75)	3.38 (3.38-3.38)
37	Suva Šljiva kg	4.50 (4.50-5.00)	2.50 (2.50-2.50)	3.00 (2.80-3.00)	3.00 (3.00-3.50)	3.00 (3.00-3.00)	2.50 (2.50-3.00)	2.50 (2.50-3.50)	1.70 (1.70-1.70)	2.84 (2.81-3.15)
38	Suva Smokva kg	2.00 (2.00-3.00)	3.00 (3.00-3.50)	3.00 (2.50-3.00)	4.00 (4.00-4.25)	4.00 (4.00-5.00)	4.50 (4.50-4.50)	3.00 (3.00-3.50)	1.10 (1.10-1.50)	3.08 (3.01-3.53)
39	Kruška Abata fetel kg	~	~	~	~	~	~	2.50 (2.20-3.00)	1.50 (1.40-1.90)	2.00 (1.80-2.45)

**Prikaz cijena u Crnoj Gori (€/kg)
za grupu proizvoda - povrće - zelene pijace i podgorička velika pijaca**

(u periodu od 17. do 23. februara 2011)

	Povrće Sorta jm	Bar Zelena Pijaca	Berane Zelena Pijaca	Bijelo Polje Ze- lena Pijaca	Cetinje Zelena Pijaca	Herceg Novi Zele- na Pijaca	Nikšić Zelena pijaca	Podgorica Zelena Pijaca	Podgorica Velika pijaca	Crna Gora
1	Blitva kg	1.00 (1.00-1.50)	1.50 (1.20-1.50)	1.50 (1.50-2.00)	2.00 (1.50-2.00)	2.00 (2.00-2.00)	2.50 (2.00-2.50)	1.20 (0.80-1.50)	0.70 (0.60-0.80)	1.55 (1.33-1.73)
2	Brokola kg	2.50 (2.50-3.00)	2.00 (2.00-2.00)	1.50 (1.50-1.50)	2.00 (2.00-2.00)	3.00 (3.00-3.00)	~	3.00 (3.00-3.00)	1.80 (1.80-2.00)	2.26 (2.26-2.36)
3	Celer Korijenaš kg	2.50 (2.50-3.00)	2.00 (2.00-2.00)	2.00 (2.00-2.20)	3.00 (2.50-3.00)	3.00 (2.50-3.00)	3.00 (3.00-3.00)	2.50 (2.00-2.50)	1.60 (1.60-1.60)	2.45 (2.26-2.54)
4	Celer Lišćar veza	0.40 (0.40-0.50)	~	0.40 (0.30-0.40)	0.50 (0.50-0.50)	0.50 (0.50-0.50)	0.40 (0.30-0.40)	0.50 (0.50-0.50)	~	0.45 (0.42-0.47)
5	Cvekla kg	1.30 (1.30-1.50)	1.00 (0.80-1.00)	0.70 (0.50-1.00)	1.50 (1.00-1.50)	1.50 (1.00-1.50)	1.00 (1.00-1.00)	1.00 (0.80-1.00)	0.50 (0.50-0.50)	1.06 (0.86-1.13)
6	Dinja kg	~	~	2.00 (2.00-2.00)	~	~	~	~	2.10 (2.00-2.20)	2.05 (2.00-2.10)
7	Karfiol kg	2.00 (2.00-2.50)	2.00 (2.00-2.00)	~	2.00 (2.00-2.00)	2.00 (2.00-2.00)	~	2.00 (1.50-2.00)	1.20 (1.10-1.50)	1.87 (1.77-2.00)
8	Kelj pupčar kg	2.50 (2.50-2.50)	~	~	~	2.00 (2.00-2.00)	~	2.50 (2.50-3.00)	4.50 (4.50-4.50)	2.88 (2.88-3.00)
9	Kelj kg	1.00 (1.00-1.00)	1.00 (1.00-1.00)	~	1.00 (1.00-1.00)	1.50 (1.50-1.50)	0.80 (0.80-1.00)	1.00 (1.00-1.00)	0.40 (0.40-0.50)	0.96 (0.96-1.00)
10	Krastavac Salatar kg	2.20 (2.20-2.50)	1.50 (1.50-2.00)	2.00 (2.00-2.20)	~	2.50 (2.50-2.50)	2.50 (2.50-2.50)	2.50 (2.00-2.50)	1.73 (1.73-1.77)	2.13 (2.06-2.28)
11	Krompir Bijeli kg	0.95 (0.95-1.00)	0.50 (0.40-0.50)	0.40 (0.40-0.50)	0.80 (0.70-0.90)	1.00 (0.80-1.00)	0.70 (0.60-0.70)	0.80 (0.70-0.80)	0.57 (0.57-0.61)	0.72 (0.64-0.75)
12	Krompir Crveni kg	0.70 (0.70-0.80)	0.50 (0.40-0.50)	0.40 (0.40-0.50)	0.80 (0.70-0.90)	1.00 (0.80-1.00)	0.70 (0.60-0.70)	0.80 (0.70-0.80)	0.58 (0.58-0.58)	0.68 (0.61-0.72)
13	Krompir Mladi kg	1.30 (1.30-1.50)	~	~	~	~	~	~	~	1.30 (1.30-1.50)
14	Kupus kg	0.70 (0.70-1.00)	0.40 (0.30-0.40)	0.30 (0.30-0.40)	0.65 (0.45-0.65)	0.70 (0.50-0.80)	0.50 (0.40-0.50)	0.50 (0.40-0.50)	0.28 (0.28-0.28)	0.50 (0.42-0.57)
15	Luk Bijeli kg	4.50 (4.50-6.00)	3.00 (3.00-4.00)	5.00 (5.00-6.00)	6.00 (6.00-7.00)	7.00 (6.00-7.00)	6.00 (5.50-6.50)	7.50 (6.50-9.00)	3.20 (3.20-3.25)	5.28 (4.96-6.09)
16	Luk Crni kg	0.80 (0.80-1.30)	0.70 (0.70-0.80)	0.70 (0.70-0.80)	1.15 (1.00-1.25)	1.25 (1.25-1.50)	1.00 (0.80-1.00)	1.50 (1.30-1.50)	0.60 (0.60-0.62)	0.96 (0.89-1.10)
17	Luk Mladi bijeli kg	2.50 (2.50-3.00)	~	~	~	~	~	~	~	2.50 (2.50-3.00)
18	Luk Mladi crni kg	2.50 (2.50-3.00)	~	~	~	4.00 (4.00-4.00)	~	5.00 (5.00-5.00)	1.90 (1.85-2.10)	3.35 (3.34-3.53)
19	Paprika Babu- ra kg	2.50 (2.50-3.00)	1.50 (1.50-2.00)	2.00 (2.00-2.00)	~	3.00 (3.00-3.00)	2.50 (2.50-2.50)	2.50 (2.00-2.50)	2.15 (2.15-2.20)	2.31 (2.24-2.46)
20	Paprika Šilja kg	2.50 (2.50-3.00)	1.50 (1.50-2.00)	1.70 (1.70-1.80)	~	~	2.50 (2.50-2.50)	2.50 (2.00-2.50)	1.50 (1.50-2.00)	2.03 (1.95-2.30)
21	Paprika Ljuta kg	~	2.00 (2.00-2.00)	~	~	~	~	~	1.50 (1.50-1.50)	1.75 (1.75-1.75)
22	Paprika Ljuta komad	0.30 (0.30-0.30)	~	~	~	~	~	0.20 (0.20-0.20)	0.12 (0.10-0.12)	0.21 (0.20-0.21)
23	Paradajz kg	2.00 (2.00-2.50)	2.00 (2.00-2.00)	1.50 (1.50-2.00)	~	2.50 (2.50-2.50)	2.25 (2.25-2.25)	2.00 (2.00-2.50)	1.53 (1.50-1.60)	1.97 (1.96-2.19)
24	Paradajz Chery kg	4.00 (4.00-5.00)	~	~	~	~	~	4.00 (4.00-4.00)	2.75 (2.75-2.75)	3.58 (3.58-3.92)
25	Pasulj Tetovac kg	2.50 (2.50-3.00)	2.00 (1.70-2.50)	2.00 (1.80-3.00)	3.00 (3.00-3.00)	2.50 (2.50-2.50)	2.00 (2.00-2.50)	3.00 (2.00-3.00)	1.20 (1.20-1.20)	2.28 (2.09-2.59)
26	Pasulj Gradištanac kg	~	~	1.50 (1.50-1.80)	2.50 (2.00-2.50)	2.00 (2.00-2.00)	2.00 (2.00-2.00)	2.00 (1.50-2.00)	1.10 (1.10-1.10)	1.85 (1.68-1.90)
27	Pasulj Šareni kg	2.00 (2.00-2.00)	1.50 (1.50-1.80)	2.00 (2.00-2.00)	2.00 (2.00-2.00)	2.00 (2.00-2.00)	2.00 (1.50-2.00)	2.00 (1.50-2.00)	1.20 (1.20-1.20)	1.84 (1.71-1.88)

	Povrce Sorta jm	Bar Zelena Pijaca	Berane Zelena Pijaca	Bijelo Polje Ze- lena Pijaca	Cetinje Zelena Pijaca	Herceg Novi Zele- na Pijaca	Nikšić Zelena pijaca	Podgorica Zelena Pijaca	Podgorica Velika pijaca	Crna Gora
28	Pasulj Žuti kg	~	~	~	~	~	2.00 (2.00-2.00)	~	~	2.00 (2.00-2.00)
29	Patlidžan kg	2.50 (2.50-3.00)	~	2.00 (2.00-2.00)	~	3.00 (3.00-3.00)	~	3.00 (2.50-3.00)	1.85 (1.65-1.95)	2.47 (2.33-2.59)
30	Peršun Korijenaš kg	3.00 (3.00-3.00)	~	~	3.00 (2.50-3.00)	3.00 (3.00-3.00)	3.00 (3.00-3.00)	2.50 (2.50-3.00)	1.60 (1.60-1.60)	2.68 (2.60-2.77)
31	Peršun Liščar veza	0.50 (0.30-0.50)	0.50 (0.30-0.50)	0.30 (0.30-0.30)	0.50 (0.50-0.50)	0.50 (0.50-0.50)	0.40 (0.30-0.40)	0.50 (0.40-0.50)	0.20 (0.20-0.20)	0.43 (0.35-0.43)
32	Praziluk kg	1.00 (1.00-1.50)	1.00 (1.00-1.20)	1.00 (1.00-1.20)	2.00 (1.50-2.00)	2.00 (1.50-2.00)	1.50 (1.50-1.50)	1.50 (1.30-1.50)	0.75 (0.75-0.75)	1.34 (1.19-1.46)
33	Paškanat kg	~	~	~	3.00 (2.50-3.00)	3.00 (3.00-3.00)	~	2.50 (2.50-3.00)	1.60 (1.60-1.60)	2.53 (2.40-2.65)
34	Raštan kg	1.50 (1.50-2.00)	1.50 (1.50-1.50)	1.00 (1.00-1.20)	1.50 (1.50-2.00)	2.00 (2.00-2.50)	2.00 (2.00-2.00)	2.00 (1.50-2.50)	1.20 (1.00-2.00)	1.59 (1.50-1.96)
35	Ren kg	10.00 (10.00- 10.00)	~	~	~	10.00 (10.00- 10.00)	~	10.00 (10.00- 10.00)	~	10.00 (10.00- 10.00)
36	Rotkvica veza	0.80 (0.80-1.00)	~	0.70 (0.70-0.80)	~	~	~	1.00 (1.00-1.00)	0.50 (0.50-0.50)	0.75 (0.75-0.83)
37	Rotkva kg	1.50 (1.50-1.50)	1.00 (1.00-1.00)	1.00 (0.80-1.00)	~	~	~	1.50 (1.50-1.50)	~	1.25 (1.20-1.25)
38	Šampinjoni kg	5.00 (5.00-5.00)	~	~	~	5.00 (5.00-5.00)	~	5.00 (5.00-5.00)	~	5.00 (5.00-5.00)
39	Šargarepa kg	1.00 (1.00-1.00)	1.00 (1.00-1.00)	1.00 (0.80-1.00)	1.35 (1.25-1.35)	1.00 (1.00-1.50)	1.00 (1.00-1.20)	1.00 (1.00-1.00)	0.68 (0.68-0.80)	1.00 (0.97-1.11)
40	Spanać kg	1.50 (1.50-2.00)	2.00 (1.80-2.00)	2.00 (1.50-2.00)	2.50 (1.50-2.50)	2.00 (2.00-2.00)	2.00 (1.50-2.00)	1.50 (1.00-1.50)	0.80 (0.70-0.90)	1.79 (1.44-1.86)
41	Tikvice kg	2.00 (2.00-2.50)	2.00 (2.00-2.00)	~	~	2.50 (2.50-2.50)	~	2.00 (2.00-2.00)	1.50 (1.30-1.70)	2.00 (1.96-2.14)
42	Zelena salata Kristalka kg	2.00 (2.00-2.50)	~	~	2.00 (1.50-2.00)	2.00 (2.00-2.00)	~	2.50 (2.50-3.00)	1.80 (1.80-2.05)	2.06 (1.96-2.31)
43	Zelena salata Puterka kg	1.50 (1.50-2.00)	1.50 (1.50-1.50)	2.00 (2.00-2.00)	2.00 (1.50-2.00)	2.00 (2.00-2.00)	2.00 (2.00-2.00)	2.00 (1.80-2.00)	1.00 (1.00-1.30)	1.75 (1.66-1.85)

Napomena: U zagradama su prikazane minimalna i maksimalna cijena

Voće – Cijene 14. – 21. 2. 2011. - Zelene pijace u Srbiji

R.Br.	Proizvod	Jed. mere	Centralna Srbija				Vojvodina	
			Beograd (Kalenić)	Beograd (Skadarlija)	Kraljevo	Niš	Novi Sad	Subotica
1	Ananas (sve sorte)v:srednja p:standardno	kg	200	200	200			150
2	Banana (sve sorte)v:srednja p:standardno	kg	130	120	130	120	100	60
3	Dunja (sve sorte)v:srednja p:standardno	kg		180	180			
4	Grejfrut (sve sorte)v:srednja p:standardno	kg	120	110	120	110		120
5	Grožđe (belo ostale)v:srednja p:standardno	kg	600					
6	Grožđe (crno ostale)v:srednja p:standardno	kg	600					
7	Jabuka (Ajdared)v:srednja p:standardno	kg	80	70	70	60		
8	Jabuka (Delišes ruž.)v:srednja p:standardno	kg	120	100	80	70		
9	Jabuka (Delišes zlatni)v:srednja p:standardno	kg	120	100	80	70		
10	Jabuka (Greni Smit)v:srednja p:standardno	kg	120	100	70	80		
11	Jabuka (Jonagold)v:srednja p:standardno	kg	100	80				
12	Jabuka (Melrouz)v:srednja p:standardno	kg			70	60		
13	Jabuka (Mucu)v:srednja p:standardno	kg	120	100				
14	Jabuka (ostale)v:srednja p:standardno	kg	100	100	70	50	80	60
15	Jagoda (sve sorte)v:velika p:posebno	kg	1000					
16	Kivi (sve sorte)v:srednja p:standardno	kg	200	150	150	130		100
17	Kruška (Viljamovka)v:velika p:standardno	kg	250	250				
18	Kruška (ostale)v:srednja p:standardno	kg			250		240	
19	Kruška (ostale)v:velika p:standardno	kg	250					
20	Lešnik (očišćen)v:srednja p:standardno	kg	800	750	1000	700		800
21	Limun (sve sorte)v:srednja p:standardno	kg	100	100	100	100	120	90
22	Mandarina (sve sorte)v:srednja p:standardno	kg	130	130	120	110	110	100
23	Nar (sve sorte)v:srednja p:standardno	kg			250			
24	Orah (očišćen)v:srednja p:standardno	kg	1000	900	800	600	800	600
25	Pomorandža (sve sorte)v:srednja p:standard	kg	100	90	70	90	100	70
26	Smokva (suva)v:srednja p:posebno	kg	400					
27	Smokva (suva)v:srednja p:standardno	kg		400	400	350		
28	Trešnja (sve sorte)v:velika p:standardno	kg	1500					
29	Šljiva (suva)v:srednja p:standardno	kg	280	280	250	250	330	

Cijene su izražene u dinarima. (1Euro = 103 dinara)

Izvor: STIPS

Povrće – Cijene 14. – 21. 2. 2011. - Zelene pijace u Srbiji

R,Br,	Proizvod	Jed. mere	Centralna Srbija				Vojvodina	
			Beograd (Kalenić)	Beograd (Skadarlija)	Kraljevo	Niš	Novi Sad	Subotica
1	Blitva (sve sorte)v:srednja p:standardno	veza	30	30		25		40
2	Brokola (sve sorte)v:srednja p:standardno	kg	250	250	250			180
3	Celer (sve sorte)v:srednja p:standardno	kg	200	200	150	120	145	200
4	Cvekla (sve sorte)v:srednja p:standardno	kg	70	60	50	50		
5	Dinja (sve sorte)v:srednja p:standardno	kg	300					
6	Karfiol (sve sorte)v:srednja p:standardno	kg	250	250	250		240	
7	Kelj (sve sorte)v:srednja p:standardno	kg	100	80			60	
8	Kelj pupčar (sve sorte)v:srednja p:standardno	kg	230	220	250			160
9	Krastavac (salatar)v:srednja p:standardno	kg	230	230	200		220	
10	Krompir (beli)v:srednja p:standardno	kg	70	70	60	50		
11	Krompir (crveni)v:srednja p:standardno	kg	70	70	60	45	60	60
12	Kupus (sve sorte)v:srednja p:standardno	kg	50	50	40	50	45	40
13	Luk beli (sve sorte)v:srednja p:standardno	kg	900	700	600	500	680	800
14	Luk crni (mladi)v:srednja p:standardno	veza	30	30	30	30		
15	Luk crni (sve sorte)v:srednja p:standardno	kg	80	70	70	40	60	50
16	Paprika (Babura)v:srednja p:standardno	kg	350	350			320	
17	Paprika (ljuta)v:srednja p:standardno	kg	600	600				
18	Paprika (ostala)v:srednja p:standardno	kg	350	350				
19	Paprika (šilja)v:srednja p:standardno	kg	300	300				
20	Paradajz (chery)v:srednja p:posebno	kg	500	500				
21	Paradajz (sve sorte)v:srednja p:standardno	kg	200	200	200			
22	Pasulj (beli gradištanac)v:srednja p:standardno	kg	230	220				
23	Pasulj (beli tetovac)v:srednja p:standardno	kg	250	250				
24	Pasulj (beli)v:srednja p:standardno	kg			200	160		150
25	Pasulj (šareni)v:srednja p:standardno	kg	240	240	160	150		
26	Pasulj (žuti)v:srednja p:standardno	kg	240	240		180		
27	Patidžan (sve sorte)v:srednja p:standardno	kg	350	350				
28	Paškanat (sve sorte)v:srednja p:standardno	kg	130	120	150	100		60
29	Peršun (korenaš)v:srednja p:standardno	kg	130	120	150	120		60
30	Peršun (lišćar)v:srednja p:standardno	veza	25	20		20		20
31	Pečurke (šampinjoni)v:srednja p:standardno	kg	180	170	180	180		160
32	Praziluk (sve sorte)v:srednja p:standardno	kg	100	100	120	100		
33	Ren (sve sorte)v:srednja p:standardno	kg	450	400	500			
34	Rotkva (sve sorte)v:srednja p:standardno	kg	70	60	40	50		
35	Rotkvica (sve sorte)v:srednja p:standardno	veza	60	50	30	30	50	
36	Spanać (sve sorte)v:srednja p:standardno	kg	150	150	150	100	180	160
37	Tikvice (sve sorte)v:srednja p:standardno	kg	250	250	250		240	
38	Zelen (sve sorte)v:srednja p:standardno	veza	50	50		50	80	
39	Zelena salata (sve sorte)v:srednja p:standardno	komad	60	60	30	25	40	30
40	Šargarepa (sve sorte)v:srednja p:standardno	kg	70	60	50	50	60	40

Cijene su izražene u dinarima. (1Euro = 103 dinara)

Izvor: STIPS

Prikaz cijena u kn/kg za grupu proizvoda / voće i povrće

Prices for product group Tržnice - Consumer markets Tip cijene:

Geografska podjela: Mjesta

U razdoblju: od 14.2.2011 do: 20.2.2011(Tjedan:7)

Uspoređeno s razdobljem: od 7.2.2011 do: 13.2.2011(Tjedan:6)



Proizvod / product	cijena price kn/kg	Hrvatska	
		7 tj	6 tj
jabuka idared-apple Idared kg	Min	3.00	3.00
	Max	12.00	12.00
	Prosjeck	6.31	6.32
jabuka jonagold-apple Jonagold kg	Min	3.50	3.50
	Max	12.00	10.00
	Prosjeck	6.60	6.57
jabuka- zlatni delišes -apple Gold delishes kg	Min	4.00	3.50
	Max	15.00	15.00
	Prosjeck	7.57	7.62
jabuka elstar- apple Elstar kg	Min	3.00	5.00
	Max	12.00	10.00
	Prosjeck	6.50	7.08
jabuka Granny Smith - apple Granny Smith kg	Min	6.00	5.00
	Max	15.00	15.00
	Prosjeck	8.46	8.27
jabuke ostalo - apples other kg	Min	2.00	2.00
	Max	17.99	17.99
	Prosjeck	6.08	6.20
kruške-pear kg	Min	10.00	10.00
	Max	30.00	25.00
	Prosjeck	18.25	18.33
grožđe stolno bijelo-table grapes white kg	Min	20.00	20.00
	Max	40.00	40.00
	Prosjeck	29.70	29.47
grožđe stolno crno -table grapes black kg	Min	20.00	20.00
	Max	40.00	36.00
	Prosjeck	30.42	28.88
kiwi-kiwi kg	Min	8.00	8.00
	Max	20.00	20.00
	Prosjeck	12.24	12.34
mandarina-tangerine kg	Min	4.00	4.00
	Max	14.00	12.00
	Prosjeck	8.21	7.75
naranča-orange kg	Min	4.99	4.00
	Max	15.00	15.00
	Prosjeck	9.29	9.41
limun-lemon kg	Min	8.00	8.00
	Max	20.00	20.00
	Prosjeck	12.51	12.44
grejp-grapefruit kg	Min	10.00	10.00
	Max	15.00	15.00
	Prosjeck	12.59	12.56
banana-banana kg	Min	5.00	6.00
	Max	15.00	12.00
	Prosjeck	9.03	8.93
rajčica-tomato kg	Min	14.99	14.00
	Max	20.00	22.00
	Prosjeck	18.13	18.35

Proizvod / product	cijena price kn/kg	Hrvatska	
		7 tj	6 tj
paprika rog-pepper long shaped kg	Min	15.00	15.00
	Max	30.00	30.00
	Prosjek	23.00	23.00
paprika babura-pepper round shaped kg	Min	18.00	15.00
	Max	30.00	35.00
	Prosjek	24.35	25.39
paprika ostalo -pepper other kg	Min	15.00	15.00
	Max	30.00	30.00
	Prosjek	23.83	24.06
patlidžan-eggplant kg	Min	10.00	6.00
	Max	25.00	25.00
	Prosjek	19.83	17.50
krastavci salatni-cucumber large for salad kg	Min	10.00	10.00
	Max	25.00	25.00
	Prosjek	19.27	19.77
luk (crveni)-onion kg	Min	3.00	3.00
	Max	10.00	10.00
	Prosjek	6.39	6.39
češnjak-garlic kg	Min	20.00	15.00
	Max	70.00	70.00
	Prosjek	37.61	36.79
mladi luk-chalotte kg	Min	20.00	20.00
	Max	31.00	30.00
	Prosjek	26.39	25.36
kupus zeleni-cabbage white kg	Min	3.00	3.00
	Max	15.00	15.00
	Prosjek	5.63	5.72
kupus crveni - cabbage red kg	Min	3.00	3.00
	Max	20.00	15.00
	Prosjek	7.81	7.50
kelj-savoy cabbage kg	Min	5.00	5.00
	Max	20.00	15.00
	Prosjek	9.23	9.00
mrkva-carrot kg	Min	5.00	5.00
	Max	15.00	12.00
	Prosjek	9.20	9.04
zelena salata kristalka -lettuce kg	Min	12.00	12.00
	Max	25.00	25.00
	Prosjek	18.10	18.05
zelena salata puterica -lettuce kg	Min	12.00	12.00
	Max	25.00	25.00
	Prosjek	18.32	18.48
endivija - endive kg	Min	8.00	10.00
	Max	20.00	25.00
	Prosjek	15.00	14.77
cvjetača-cauliflower kg	Min	8.00	8.00
	Max	20.00	20.00
	Prosjek	14.26	13.36
grah bijeli - bean white kg	Min	16.00	15.00
	Max	40.00	40.00
	Prosjek	32.58	28.93
grah šareni - bean cream kg	Min	15.00	15.00
	Max	40.00	35.00
	Prosjek	22.03	21.92

Proizvod / product	cijena price kn/kg	Hrvatska	
		7 tj	6 tj
krumpir-potato kg	Min	2.00	2.00
	Max	8.00	6.00
	Prosjek	4.30	4.17
mladi krumpir-baby potato kg	Min	4.00	4.00
	Max	12.00	12.00
	Prosjek	8.05	9.10
šampinjoni-champignon kg	Min	20.00	20.00
	Max	40.00	40.00
	Prosjek	24.13	24.58
crveni radić-chicory kg	Min	10.00	10.00
	Max	25.00	28.00
	Prosjek	18.69	19.29
rotkvica kg	Min	10.00	10.00
	Max	30.00	25.00
	Prosjek	21.00	19.67
blitva-swiss chard kg	Min	10.00	10.00
	Max	30.00	25.00
	Prosjek	17.85	17.95
špinat-spinach kg	Min	10.00	10.00
	Max	25.00	27.00
	Prosjek	19.23	19.16

Cijene su izražene u kunama. (1Euro = 7,37 Kuna)

Izvor: TISUP

KRUŠKINA BUVA – *Psila* sp.

Početak vegetacije treba pratiti pojavu i razvoj kruškine buve da bi smo odradili što efikasniju zaštitu. Odrasli ove štetočine aktiviraju se čim temperatura vazduha uzastopno tokom 2-3 dana bude iznad 8°C. Na granama se tada mogu primijetiti sićušni, krilati, smeđe obojeni insekti. Poslije perioda dopunske ishrane pare se i polažu jaja na dvogodišnje grančice, oko pupoljaka, na mlado tek razvijeno lišće, a kasnije na cvjetne drške i drške plodova. Podsjetimo, jaja su žućkasto-narandžaste boje. Štete uglavnom nanose larve koje sišući sokove ometaju porast napadnutih organa. Osim toga luče i velike količine medne rose stvarajući povoljne uslove za razvoj gljive čađavice.



Kruškina buva

Na krušci se mogu sresti mala, velika i obična kruškina buva. Imaju 4-5 generacija godišnje, osim velike kruškine buve koja ima 1 generaciju. Tokom vegetacije prisutni su svi razvojni stadijumi. Ovo je štetočina čije je prenamnoženje favorizovano intenzivnom agrotehnikom i bujnošću sorti. To podrazumijeva jaku rezidbu,

pojačano đubrenje azotom, zalivanje, upotrebu insekticida širokog spektra djelovanja. Stoga, rješenje u suzbijanju ove štetočine treba tražiti u korekciji mjera koje dovode do njenog prenamnoženja, u suprotnom upotreba insekticida može biti dovedena u pitanje.

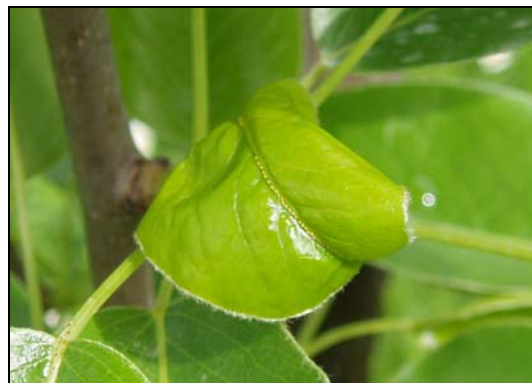

Jaja Kruškine buve

Cilj tretiranja na samom početku kretanja vegetacije je da se sa što manjom populacijom kruškine buve uđe u nastupajuću vegetaciju. Kombinaciji sa mineralnog ulja (Belol, Galmin, Belo ulje) i bakarnog preparata (Bakarni oksihlorid-50), koja se koristi za zimsko tretiranje, treba dodati neki od insekticida kao što su: Fastac 10-EC, Decis 2,5-EC, Cipkord 20-EC, Cytrin. Tokom vegetacije mogu se upotrebljavati i ovi i neki drugi insekticidi i akaro-insekticidi kao što su: Gusathion WP-25, Perfekthion, Malation E-50, Envidor 240-EC, Vertimec 018-EC, Ortus 5-SC,...